

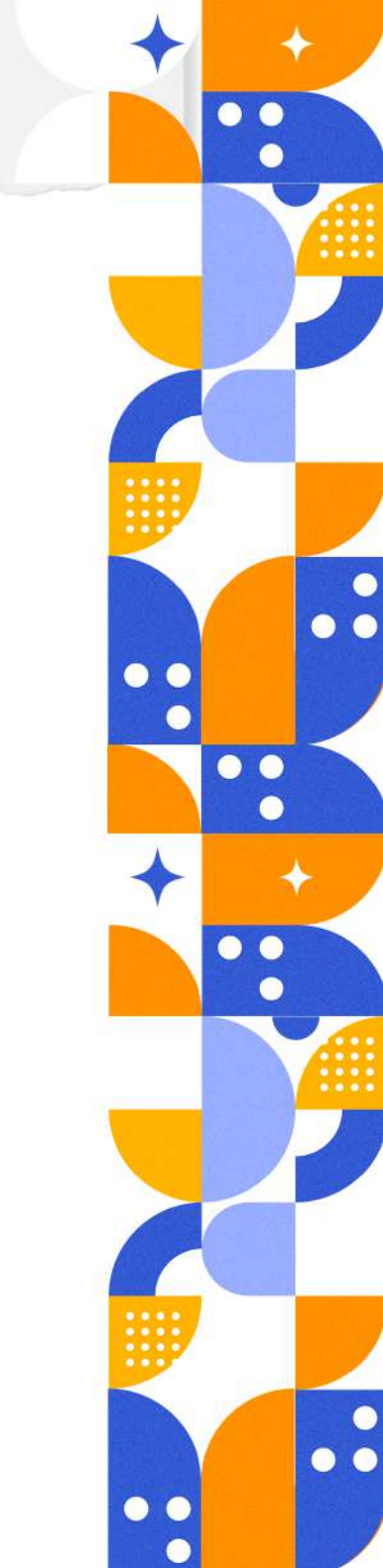

CURSO
TÉCNICO
EM PRÓTESE
DENTÁRIA



Como está o
MERCADO de
TRABALHO
para o técnico em
Prótese Dentária?



O Técnico em Prótese Dentária (TPD) é o profissional de saúde que trabalha em conjunto com o cirurgião dentista para restabelecer a capacidade mastigatória e estética do paciente por meio de próteses dentárias, aparelhos ortodônticos e outros dispositivos dentários.

Assim como os outros cursos técnicos, a formação em Técnico em Prótese Dentária é profissionalizante e pode ser feita por pessoas formadas ou com o ensino médio concluído. O mercado de trabalho é extremamente atraente, visto que as pessoas estão cada vez mais preocupadas com a saúde e a estética de seus sorrisos.

Vale ressaltar, que um bom técnico em prótese dentária deve ser minucioso, cuidadoso e bastante atento, pois é a qualidade dos seus serviços que o torna um profissional diferenciado.

Os principais lugares de atuação do Técnico em Prótese Dentária são os laboratórios (próprios ou não), serviços prestados para diversas clínicas e hospitais com ala odontológica.



APRESENTAÇÃO DO CURSO

O curso propõe desenvolver competências e habilidades necessárias para a atuação do profissional no suporte técnico ao cirurgião-dentista na fase laboratorial do processo de reabilitação oral. Ou seja, na confecção de aparelhos protéticos e ortodônticos, bem como dispositivos necessários ao profissional responsável pela saúde dentária, o cirurgião dentista.

O curso ainda proporcionará aos alunos noções administrativas e organizacionais para gerenciar laboratórios de prótese dentária.



IDENTIFICAÇÃO DO CURSO

Nome do curso: Curso Técnico em Prótese Dentária

Modalidade: Teórico/Prático.

Departamento responsável: Cursos Técnicos da Faculdade Cecape.

Duração: 2 anos e 6 meses (30 meses)

Carga horária: 1800h

Número de vagas: 30

Público-alvo: Qualquer pessoa acima de 18 anos com ensino médio concluído.

Requisitos para inscrição e matrícula:

- 1 - Requerimento de Matrícula pela Secretaria
 - 2 - Registro de Identidade e CPF (fotocópia);
 - 3 - Registro Civil – Certidão de Nascimento ou de Casamento (fotocópia);
 - 4 - Cópia do documento que comprova a escolaridade mínima exigida
 - 5 - Cópia do Documento Militar, para o sexo masculino;
 - 6 - 2 (duas) fotos 3 x 4 atualizadas e coloridas.
 - 7 - Comprovante de residência.
- 

COMO FUNCIONA O CURSO

O curso é dividido em 5 módulos. Contando com os seguintes componentes Curriculares:

MODULO I

Ética e Bioética
Informática Aplicada
Anatomia e Fisiologia Humana
Primeiros Socorros
Biossegurança e Segurança do Paciente
Gestão e Marketing
Relações Interpessoais e Ética Profissional

MÓDULO II

Anatomia e Fisiologia da Cabeça e Pescoço
Políticas de Saúde
Anatomia Dental
Escultura Dental
Escultura Dental II
Oclusão Dental
Oclusão Dental II
Oclusão Dental III

MÓDULO III

Prótese Total I
Prótese Total II
Prótese Total III
Prótese Total IV
Prótese Total V

MÓDULO IV

Prótese Removível I
Prótese Removível II
Prótese Removível III
Prótese Removível IV
Prótese Ortodôntica I
Prótese Ortodôntica II

MÓDULO V

Tecnologia Digital em Prótese I
Tecnologia Digital em Prótese II
Estágio Profissional Supervisionado

Observação:

A matriz curricular apresentada neste documento é válida para alunos novos. Alunos transferidos podem ser alocados em uma matriz curricular anterior. Para mais informações e orientações, consulte um de nossos consultores da CECAPE Tec.



CECAPE

TEC



**ESCOLA
TÉCNICA**

Mais Informações:

(88) 9.9320-7226

cecapetec.com.br